PLAN DES INTERIEURS & SURFACES UTILES

31-37, rue Villiers de l'Ile-Adam - 75020 Paris

Section CC n°38

Plan des locaux du rez-de-chaussée - (Espaces communs et de l'IRCANTEC)

ETAT DES SURFACES

LOT	DESIGNATION	SURFACES Utiles	SURFACES Autres
-	Ensemble de bureaux (hall 33)	958,40m²	-
	Patio n°1	-	51,90m²
	Patio n°2	-	44,60m²
	Studio (hall 31)	19,00m²	-
	Loge et appartement (gardien)	54,80m²	-
	Espaces communs (hall 31)	-	70m² env.
	Espaces communs (hall 35)	-	60m² env.
	Espaces communs (hall 37)	-	65m² env.
	TOTAL	1032,20m²	291,50m²

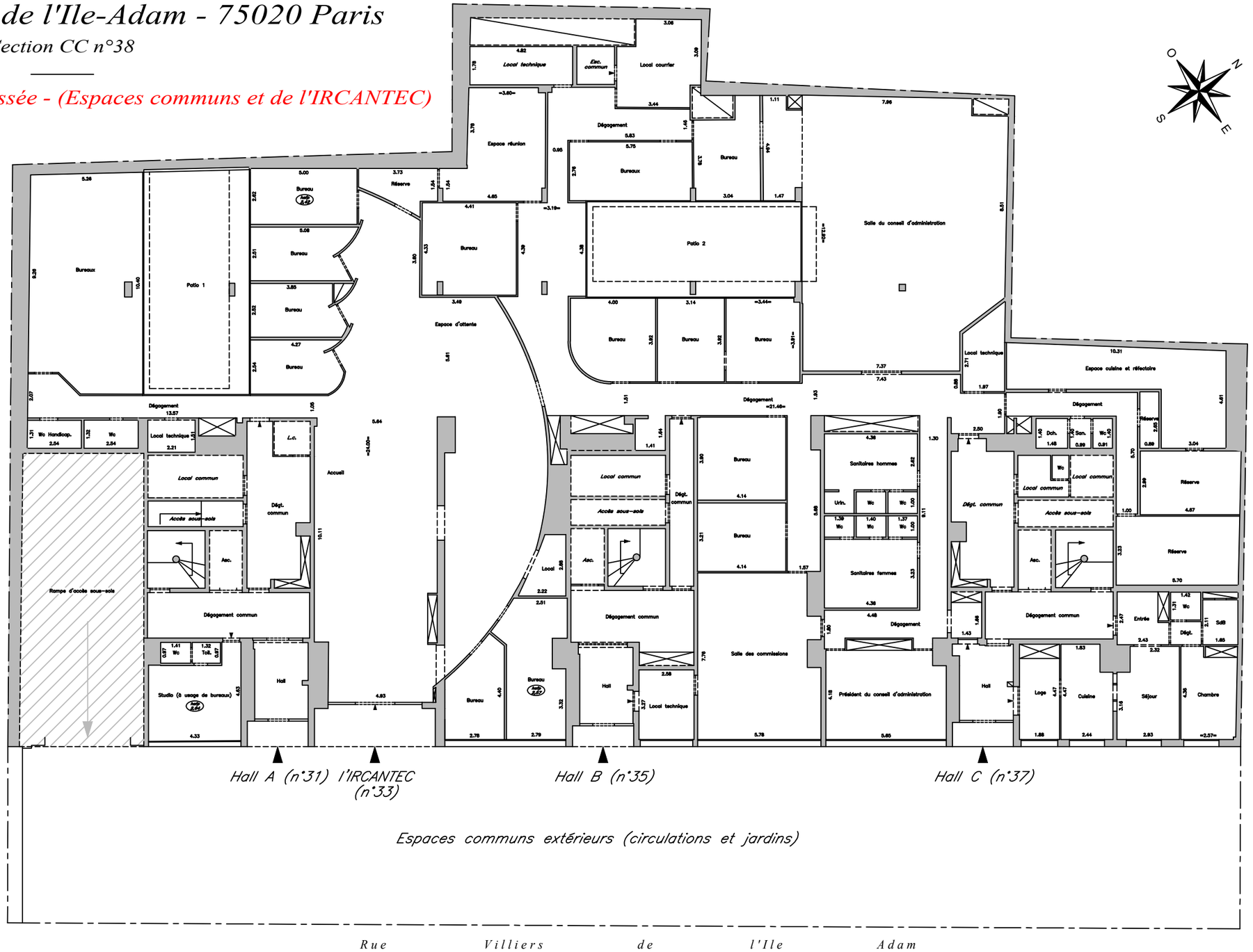

LEGENDE

1– Les indications portées en italique où en lignes interrompues sont déterminées selon archives du client.

2– La flèche Nord est donnée à titre indicatif de même que les limites cadastrales.

3– Ces documents ne sont pas destinés à la réalisation de plan d'exécution de travaux.

4– Plan graphique issu d'un fichier informatique.
Compte tenu de la facilité d'accessibilité aux données numériques, seul le document revêtu du cachet de la société AMEA SYNERGIE sera considéré comme contractuel.
(Tolérance de l'échelle au 1/100 : 0.04+0.004x$\sqrt{L}$)

réduction à l'échelle : 1/200

0 4m 8m

DOSSIER :	DATE :	PLAN NUMERO : 1	INDICE : A
51276	05 mars 2019		

AMEA SYNERGIE
94, rue de la Liberté - 92150 SURESNES
geometre.amea@exim.fr
Tél : 01 41 44 85 60 - Fax : 01 42 04 72 98
www.amea-synergie.fr